

**HOTĂRĂREA NR.52**  
**din 29 martie 2022**

**privind rectificarea bugetului local**

Consiliul local al orașului Luduș, întrunit în ședință ordinară de lucru,  
Analizând referatul de aprobare nr.21618 din 21.03.2022 întocmit de inițiator primar  
Moldovan Ioan Cristian și raportul de specialitate nr. 21620 din 21.03.2022 prin care biroului  
Buget, Finanțe, Contabilitate și Resurse Umane propune aprobarea rectificării bugetului local,  
după cum urmează:

**1.Rectificării bugetului** urmare a:

- virărilor de credite bugetare conform raportului de specialitate al biroului Buget,  
Finanțe, Contabilitate și Resurse Umane nr. 21620 din 21.03.2022;

**2 .Rectificării bugetului instituțiilor publice și activităților finanțate integral sau  
parțial din venituri proprii** urmare a:

- majorării veniturilor și cheltuielilor și virărilor de credite bugetare între alineate,  
conform raportului de specialitate al biroului Buget, Finanțe, Contabilitate și Resurse Umane  
nr. 21620 din 21.03.2022;

Luând în considerare Avizul comisiei de specialitate “Buget, Finanțe, Contabilitate și  
Fonduri Europene”;

Având în vedere prevederile art.45 din Legea nr.273/2006;

În conformitate cu prevederile art.19 alin.2 și art.49 alin.4 și 7 din Legea nr.273/2006  
privind finanțele publice cu modificările și completările ulterioare, și dispozițiile art.7, al.13,  
din Legea nr.52/2003 privind transparența decizională în administrația publică, republicată;

În temeiul prevederilor art.129, alin 4 lit.a, art.136 alin.8, art.196 alin.1 lit.a și art.139  
alin.3 lit.a din O.U.G. nr.57/2019 privind Codul administrativ;

**HOTĂRĂȘTE :**

Art.1. **(1) Cu data prezentei hotărâri**, se aprobă rectificarea bugetului local urmare a  
virărilor de credite bugetare conform raportului de specialitate al biroului Buget, Finanțe,  
Contabilitate și Resurse Umane nr. 21620 din 21.03.2022;

**(2)** Veniturile bugetului local sunt în sumă de 83.574.000 lei, din care, secțiunea de  
funcționare 35.202.000 lei și secțiunea de dezvoltare 48.372.000 lei;

Cheltuielile bugetului local sunt în sumă de 83.652.000 lei, din care, secțiunea de  
funcționare 35.202.000 lei și secțiunea de dezvoltare 48.450.000 lei.

Deficitul bugetar de 78.000 lei (secțiunea dezvoltare) este acoperit din excedentul  
anilor precedenți.

**Art.2.(1)** Cu data prezentei hotărâri, se aprobă rectificarea bugetului instituțiilor publice și activităților finanțate integral sau parțial din venituri proprii urmare a virărilor de credite bugetare în bugetul Spitalului orașenesc Dr.Valer Russu conform raportului de specialitate al biroului Buget, Finanțe, Contabilitate și Resurse Umane nr. 21620 din 21.03.2022;

(2) Veniturile bugetului instituțiilor publice și activităților finanțate integral sau parțial din venituri proprii sunt în sumă de 56.281.000 lei, din care, secțiunea de funcționare 45.589.000 lei și secțiunea de dezvoltare 10.692.000 lei;

Cheltuielile bugetului instituțiilor publice și activităților finanțate integral sau parțial din venituri proprii sunt în sumă de 60.705.000 lei, din care, secțiunea de funcționare 48.306.000 lei și secțiunea de dezvoltare 12.399.000 lei.

Deficitul bugetar de 4.424.000 lei (Secțiunea de Funcționare 2.717.000 lei și Secțiunea de Dezvoltare 1.707.000 lei) este acoperit din excedentul anilor precedenți.

**Art.3.** Cu ducerea la îndeplinire a prezentei hotărâri se încredințează primarul orașului Luduș prin biroul "Buget, Finanțe, Contabilitate și Resurse umane".

Un exemplar din prezenta se comunică :

- Prefectului județului Mureș;
- Primarului orașului Luduș;
- Biroului "B.F.C.R.U.";
- Spre afișare .

**Președinte de ședință,**

**Cons.loc. Stan Emil Alecu**

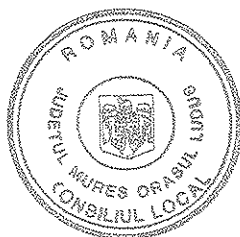

**Contrasemnează,  
Secretar general al UAT,  
Jr.Giurgea Eugenia**



Hotărârea nr. 52 din 29 martie 2022 a fost adoptată cu un număr de 17 voturi pentru.



# ORAȘUL LUDUȘ

B-dul 1 Decembrie 1918, Nr. 26; Județul Mureș  
Tel: 0265-411548, 0265-411716; 0265-412002; Fax: 0265-413402;  
e-mail: ludus@ms.e-adm.ro; web: www.ludus.ro  
C.U.I. 5669317



OPERATOR DE DATE CU CARACTER PERSONAL 2183  
Date cu caracter personal prelucrate în conformitate cu prevederile Regulamentului (UE) 2016/679

BIROUL "B.F.C.R.U."  
Nr. 21620 din 21.03.2022

VIZAT,  
PRIMAR,  
Moldovan Ioan Cristian

## Raport de specialitate

### privind rectificarea bugetului local, pe anul 2022

1. Prin Dispoziția nr.139 din 10.03.2022 s-au modificat creditele bugetare în bugetul Primăriei și a două unități de învățământ, astfel:

#### a) Buget local Cheltuieli:

| Nr. Crt. | Clasificație bugetară             | Cod clasificare | Influenta    | Trim.I         | Trim.II        | Trim.III       | Trim.IV        |
|----------|-----------------------------------|-----------------|--------------|----------------|----------------|----------------|----------------|
| 1        | 61.2A.05 PSI                      | 10.01.01        | -20.000      | 0              | 0              | 0              | -20.000        |
|          |                                   | 10.01.06        | +1.000       | +1.000         | 0              | 0              | 0              |
|          |                                   | 10.01.17        | -1.000       | -1.000         | 0              | 0              | 0              |
|          |                                   | 10.03.05        | +4.000       | +4.000         | 0              | 0              | 0              |
|          |                                   | 10.02.06        | +16.000      | +16000         | 0              | 0              | 0              |
|          |                                   | 20.30.03        | 0            | +1.000         | -1.000         | 0              | 0              |
|          | <b>TOTAL</b>                      |                 | <b>0</b>     | <b>+21.000</b> | <b>-1.000</b>  | <b>0</b>       | <b>-20.000</b> |
| 2        | 65.2A.13 Invățământ antepreșcolar | 10.01.01        | 0            | +42.000        | -8.000         | -34.000        | 0              |
|          |                                   | 10.01.05        | 0            | +3.500         | 0              | -500           | -3.000         |
|          |                                   | 10.01.17        | 0            | +4.000         | 0              | 0              | -4.000         |
|          |                                   | 10.03.07        | 0            | +500           | 0              | -500           | 0              |
|          |                                   | 20.03.01        | 0            | +1.000         | -1.000         | 0              | 0              |
|          | <b>TOTAL</b>                      |                 | <b>0</b>     | <b>+51.000</b> | <b>-9.000</b>  | <b>-35.000</b> | <b>-7.000</b>  |
| 3        | 67.2A.05.01 Sport                 | 20.01.02        | +1.000       | +2.000         | -1.000         | 0              | 0              |
|          |                                   | 20.01.03        | -1.000       | -1.000         | 0              | 0              | 0              |
|          | <b>TOTAL</b>                      |                 | <b>0</b>     | <b>+1.000</b>  | <b>-1.000</b>  | <b>0</b>       | <b>0</b>       |
| 4        | 68.2A.15.01 Ajutor social         | 57.02.01        | 0            | +9.000         | 0              | 0              | -9.000         |
|          |                                   |                 | <b>TOTAL</b> | <b>0</b>       | <b>+9.000</b>  | <b>0</b>       | <b>0</b>       |
| 5        | 84.2A.03.03 Strazi                | 20.05.30        | 0            | +1.000         | -1.000         | 0              | 0              |
|          |                                   |                 | <b>TOTAL</b> | <b>0</b>       | <b>+1.000</b>  | <b>-1.000</b>  | <b>0</b>       |
|          | <b>TOTAL GENERAL</b>              |                 | <b>0</b>     | <b>+83.000</b> | <b>-12.000</b> | <b>-35.000</b> | <b>-36.000</b> |
| 6        | VENITURI                          |                 |              |                |                |                |                |
|          | Cod                               | 07.01.02        | 0            | +81.000        | -12.000        | -35.000        | -36.000        |
|          | <b>TOTAL Venituri</b>             |                 | <b>0</b>     | <b>+83.000</b> | <b>-12.000</b> | <b>-35.000</b> | <b>-36.000</b> |

VIZAT ȘI PE NEVOI ÎMBĂRȘARE  
SECRETAR

- b) Prin adresa nr.154/08.03.2022 de la Grădinița Căsuța Fermecată solicită modificări de trimestrialitate in cadrul bugetului, astfel:

Subcap. 65020301 Învățământ preșcolar

| Indicator  | Cod / Art./alin. | Influenta | Trim.I        | Trim.II       | Trim.III | Trim.IV  |
|------------|------------------|-----------|---------------|---------------|----------|----------|
| Cheltuieli | 20.01.07         | 0         | +1.000        | -1.000        | 0        | 0        |
|            | 20.01.08         | 0         | +2.000        | -2.000        | 0        | 0        |
|            | <b>TOTAL</b>     | <b>0</b>  | <b>+3.000</b> | <b>-3.000</b> | <b>0</b> | <b>0</b> |

- c) Prin adresa nr.351/14.03.2022 de la Școala Gimnazială Nr.1, se solicită aprobarea efectuării de virări de credite, astfel:

Subcap. 65020301 Învățământ secundar inferior

| Indicator  | Cod / Art./alin. | Influenta | Trim.I   | Trim.II  | Trim.III | Trim.IV  |
|------------|------------------|-----------|----------|----------|----------|----------|
| Cheltuieli | 20.01.02         | -2.000    | -2.000   | 0        | 0        | 0        |
|            | 20.05.30         | +2.000    | +2.000   | 0        | 0        | 0        |
|            | <b>TOTAL</b>     | <b>0</b>  | <b>0</b> | <b>0</b> | <b>0</b> | <b>0</b> |

2. Prin adresa nr.21832/23.03.2022 se solicită alocarea sumei de 7.000 lei pentru achiziționarea și montarea unei centrale termice necesară la sediul PSI, centrala existentă fiind defectă și nu se mai poate repara. Menționăm că s-a încercat remedierea unor componente dar nu mai este posibilă repararea, e nevoie de înlocuire. Pentru alocarea sumei de 7.000 lei propunem diminuarea cu aceeași sumă la obiectivul Barcă din fibră unde suma alocată în bugetul initial a fost de 40.000 lei iar în urma rectificării va fi de 33.000 lei.

Modificările în buget vor fi:

- se diminuează cu suma de 7.000 lei la subcap.61.2A.05 PSI al.71.01.02 pe trim.II de la obiectivul de investiții "Barcă din fibră";
- se alocă suma de 7.000 lei la subcap.61.2A.05 PSI al.71.01.02 pe trim.II pentru obiectivul de investiții "Centrală termică PSI";

3. Prin adresa nr. 21513 din 21.03.2022 se solicită alocarea sumei de 20.000 lei pentru achiziționarea a două boilere pentru apă caldă la blocurile ANL nr.11, scara A și B. Se menționează faptul că cele vechi s-au spart și nu este posibilă repararea lor, doar înlocuirea.

Avind în vedere existența fondului de rezervă, se propune alocarea sumei de 20.000 lei, astfel:

- cu suma de **20.000 lei** se diminuează fondul de rezervă, la subcap. **54.02.05 „Fond de rezervă bugetară la dispoziția autorităților locale”** titlul 50 alin.50.04 în trim.I;
- se alocă suma de 20.000 lei la subcap.70.2A.03.30 Alte cheltuieli în domeniul locuințelor, al. 71.03 Reparații capitale, pentru obiectivul de investiții "Reparații capitale înlocuire 2 boilere blocul ANL nr.11, sc.A și B", pe trim.I;

4. Prin adresa nr.1190 din 05.02.2022 se solicită de către Spitalul orașenesc Dr.Valer Russu în baza cererii depuse de d-na Barbăroșie Lucia, acordarea ajutorului suplimentar în cuantum egal cu de două ori câștigul salarial mediu brut potrivit art.3 din Legea nr.56/2020 pentru soțul decedat, fiind angajat al unității, respectiv medicul curant la doi pacienți confirmați cu infecția COVID.

Potrivit legislației in vigoare câștigul salarial mediu brut utilizat la fundamentarea bugetului asigurărilor sociale de stat pentru anul 2022 este de 6.095 lei. Suma care urmează să se aloce din bugetul local va fi 6.095 lei x 2 = 12.190 lei.

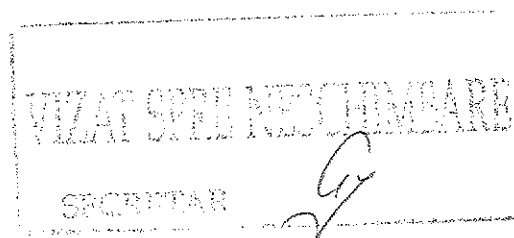

Astfel propunem alocarea sumei de 13.000 lei din fondul de rezervă, astfel:

- cu suma de **13.000 lei** se diminuează fondul de rezervă, la subcap. **54.02.05 „Fond de rezervă bugetară la dispoziția autorităților locale”** titlul 50 alin.50.04 în trim.I ;
- se alocă suma de 13.000 lei la subcap. 51.2A.01.03 „Autorități executive al.20.30.30 alte cheltuieli autorizate prin dispoziții legale”, pe trim.I;

5. Prin adresa nr.21380 din 18.03.2022 se solicită alocarea sumei de 65.000 lei pentru două obiective de investiții, astfel;
- suma de 35.000 lei pentru devierea rețelelor de apă, canalizare pluvială și menajeră pe strada Zăvoiuului blocuri ANL nr.13,15,17 și Bazinul de inot, vechile rețele fiind dezafectate din cauza lucrărilor de construire a noului sediu al Judecătoriei din orașul Luduș;
  - suma de 30.000 lei pentru forarea unui puț de apă dotat cu pompă în vederea asigurării necesarului de apă la instalația de udat spațiu verde.

Sumele se alocă din fondul de rezervă, astfel:

- cu suma de **65.000 lei** se diminuează fondul de rezervă, la subcap. **54.02.05 „Fond de rezervă bugetară la dispoziția autorităților locale”** titlul 50 alin.50.04 în trim.I ;
- suma de 15.000 lei se alocă la subcap.70.2A.05.01 “Alimentare cu apă” al.71.01.01 “Construcții” pe trim.I, pentru Obiectivul de investiții „Deviere rețele de apă pe strada Zăvoiuului blocurile ANL nr.13,15,17 și Bazinul de inot”;
- suma de 20.000 lei se alocă la subcap.74.2A.06 “Canalizarea și tratarea apelor reziduale” al.71.01.01 “Construcții” pe trim.I pentru Obiectivul de investiții „Deviere rețele de canalizare pluvială și menajeră pe strada Zăvoiuului blocurile ANL nr.13,15,17 și Bazinul de inot”;
- suma de 30.000 lei se alocă la subcap.70.2A.05.01 “Alimentare cu apă” al.71.01.01 “Construcții” pe trim.I pentru Obiectivul de investiții “Forare put apă și dotare cu pompă de alimentare”;

6. Urmare a neincadrării în trimestrialitate, propunem unele modificări, astfel:

| <b>Buget local</b> |                                  |                  |           |                |          |          |                |
|--------------------|----------------------------------|------------------|-----------|----------------|----------|----------|----------------|
| Nr. Crt.           | Clasificație bugetară            | Cod clasificație | Influenta | Trim.I         | Trim.II  | Trim.III | Trim.IV        |
| 1                  | <b>51.2A.01.03 Administrativ</b> | 20.01.08         | 0         | +24.000        | 0        | 0        | -24.000        |
|                    | <b>TOTAL</b>                     |                  | <b>0</b>  | <b>+24.000</b> | <b>0</b> | <b>0</b> | <b>-24.000</b> |
| 2                  | <b>67.2A.05.03 Zone verzi</b>    | 20.01.09         | 0         | +4.000         | 0        | 0        | -4.000         |
|                    | <b>TOTAL</b>                     |                  | <b>0</b>  | <b>+4.000</b>  | <b>0</b> | <b>0</b> | <b>-4.000</b>  |
|                    | <b>TOTAL GENERAL</b>             |                  | <b>0</b>  | <b>+28.000</b> | <b>0</b> | <b>0</b> | <b>-28.000</b> |
| 3                  | <b>VENITURI</b>                  |                  |           |                |          |          |                |
|                    | Cod                              | 07.01.02         | 0         | +28.000        | 0        | 0        | -28.000        |
|                    | <b>TOTAL Venituri</b>            |                  | <b>0</b>  | <b>+28.000</b> | <b>0</b> | <b>0</b> | <b>-28.000</b> |

7. Prin adresa nr.221/28.03.2022 de la Grădinița Căsuța Fermecată se solicită modificări de trimestrialitate in cadrul bugetului, astfel:

Subcap. 65020301 Învățământ preșcolar

| Indicator  | Cod / Art./alin.        | Influenta | Trim.I         | Trim.II        | Trim.III | Trim.IV  |
|------------|-------------------------|-----------|----------------|----------------|----------|----------|
| Venituri   | 33.2E.14                | 0         | +60.000        | -60.000        | 0        | 0        |
|            | <b>Total Venituri</b>   |           | <b>+60.000</b> | <b>-60.000</b> | <b>0</b> | <b>0</b> |
| Cheltuieli | 20.03.01                | 0         | +60.000        | -60.000        | 0        | 0        |
|            | <b>Total cheltuieli</b> | <b>0</b>  | <b>+60.000</b> | <b>-60.000</b> | <b>0</b> | <b>0</b> |

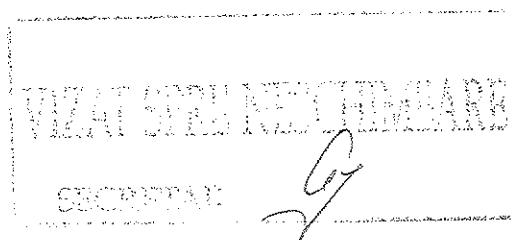

**Bugetul instituțiilor publice și activităților finanțate integral sau parțial din venituri proprii**

8. Prin adresa nr.3415 din 22.03.2022 de la Spitalul orașenesc Dr.Valer Russu din Ludus se propune rectificarea bugetară prin virări de credite și majorări de venituri și cheltuieli după cum urmează:

| Nr. Crt. | Clasificație bugetară           | Cod clasificație | Influenta       | Trim.I          | Trim.II         | Trim.III       | Trim.IV        |
|----------|---------------------------------|------------------|-----------------|-----------------|-----------------|----------------|----------------|
| 1.       | 66100601<br>Spitale<br>generale | 33.10.30         | +30.000         | +10.000         | +12.000         | -14.000        | +22.000        |
|          |                                 | 37.10.03         | -699.000        | -699.000        | 0               | 0              | 0              |
|          |                                 | 37.10.04         | +699.000        | +699.000        | 0               | 0              | 0              |
|          |                                 | 39.10.01         | +1.000          | +1.000          | 0               | 0              | 0              |
|          |                                 | 46.10.04.00      | +28.000         | +28.000         | 0               | 0              | 0              |
|          |                                 | 48.10.01.01      | -3.784.000      | -2.779.000      | -1.005.000      | 0              | 0              |
|          |                                 | 48.10.01.02      | +3.029.000      | +3.029.000      | 0               | 0              | 0              |
|          | <b>TOTAL<br/>Venituri</b>       |                  | <b>-696.000</b> | <b>+289.000</b> | <b>-993.000</b> | <b>-14.000</b> | <b>+22.000</b> |
|          |                                 | 10.01.01         | -171.000        | -250.000        | +13.000         | +33.000        | +33.000        |
|          |                                 | 10.01.30         | +51.000         | +50.000         | +1.000          | 0              | 0              |
|          |                                 | 10.02.06         | 0               | -3.000          | +3.000          | 0              | 0              |
|          |                                 | 20.01.01         | -1.000          | 0               | 0               | -1.000         | 0              |
|          |                                 | 20.01.03         | -99.000         | -99.000         | 0               | 0              | 0              |
|          |                                 | 20.01.09         | -29.000         | +13.000         | 0               | -33.000        | -9.000         |
|          |                                 | 20.12            | +50.000         | 0               | +50.000         | 0              | 0              |
|          |                                 | 20.01.30         | -350.000        | -300.000        | -50.000         | 0              | 0              |
|          |                                 | 20.04.01         | -105.000        | -101.000        | -2.000          | -2.000         | 0              |
|          |                                 | 20.04.02         | -7.000          | +1.000          | -3.000          | -3.000         | -2.000         |
|          |                                 | 20.04.03         | -1.000          | 0               | 0               | -1.000         | 0              |
|          |                                 | 20.04.04         | -7.000          | 0               | 0               | -7.000         | 0              |
|          |                                 | 58.01.02         | -755.000        | +250.000        | -1.005.000      | 0              | 0              |
|          |                                 | 58.01.03         | +728.000        | +728.000        | 0               | 0              | 0              |
|          | <b>TOTAL<br/>cheltuieli</b>     |                  | <b>-696.000</b> | <b>+289.000</b> | <b>-993.000</b> | <b>-14.000</b> | <b>+22.000</b> |

Ținând cont de prevederile al.(2) art.19, secțiunea 3 din Legea nr. 273/2006 privind finanțele publice locale, vă rog să aprobați rectificarea **Bugetului local și Bugetului instituțiilor publice și activităților finanțate integral sau parțial din venituri proprii**, conform celor expuse în prezentul referat.

Șef birou BFCRU,  
Suciu Maria

